

GEMEINDE KIPPENHEIM

- PLANÄNDERUNG -

BEBAUUNGSPLAN

» PFAFFENTAL «

1:500

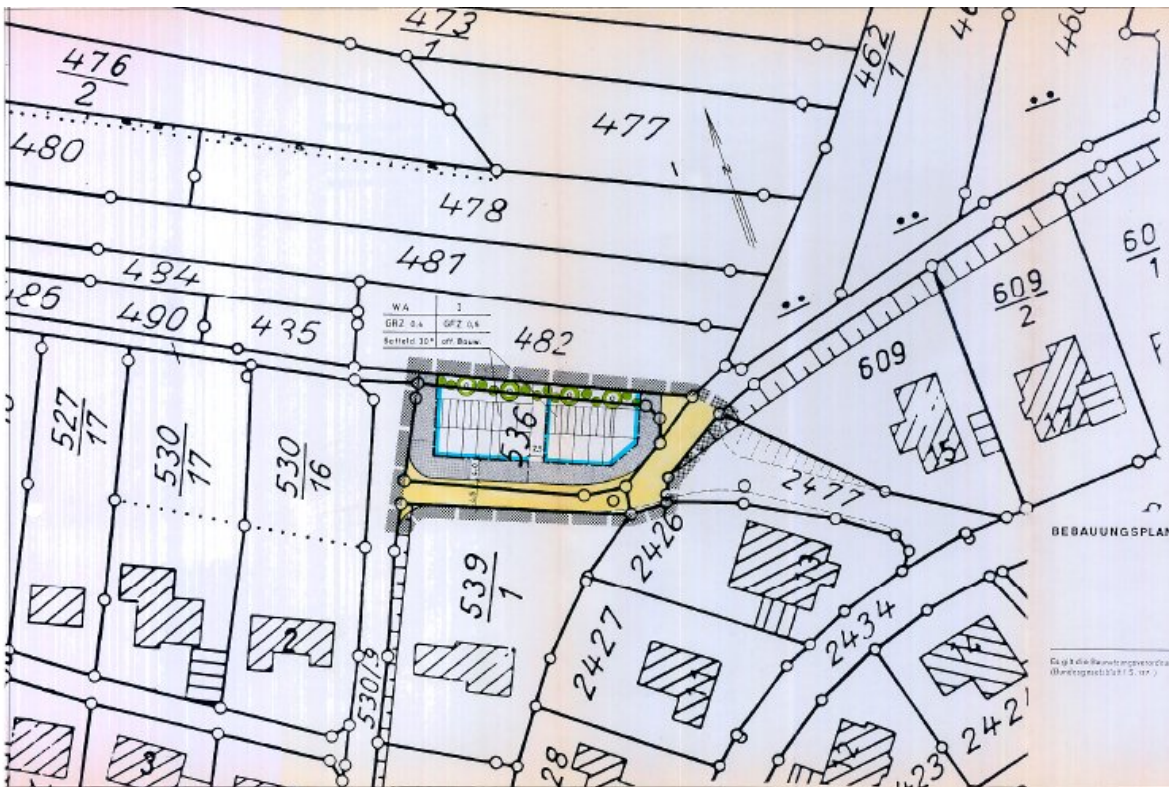

PLANZEICHEN:

	BAUGRENZE	§ 23 Abs 3 Bau NG
	GRANDE D. RAUML. GELTUNGSBEREICH D. BEB. PLANES § 6	Abs 1 Bau NG
	ALLGEMEINES WOHNGEBIET	§ 4 Bau NG
	PFLANZGEBOT f. Einzelbaum u. Strucher	§ 9 (1) Nr. 26 Bau NG
	Zahl a. vollgesch.	
	Zahl a. Bau-liches Maßstab	

ES GELTEN DIE BEBAUUNGSVORSCHRIFTEN ZUM HAUPTPLAN » PFAFFENTAL «

BEBAUUNGSPLAN

Planbereiter:
ING.-BDR. WILH. MUTTER
 VORR. PROF. DR. SCHMITZ
 7500 KARLSRUHE 41
 HAUPT-ROSENSTRASSE 8
 TELEFON 07 84 60 10
 RAUMPLAN, am 17. Aug. 1992

Beckus als Gutachter
 nach § 16 BauG 1. N. Nr. 4 400
 am 17. Aug. 1992

Aufhebung des Bebauungsplanes
 nach § 2 Abs. 1 BauG durch Beschluss
 des Gemeinderats vom 22. 4. 1991
 Inkraftsetzung v. 8. 7. 1991
 KIPPENHEIM, am 17. Aug. 1992

Umfeldlinie des Bebauungsplanes
 im Akt. Bebauungsplan der Darstellung des Freizeitanlagen nach § 13 BauG
 DRUCKTECH. BEARBEITUNG
 am 9. Okt. 1992 durch *Bemerkungsblatt*

KIPPENHEIM am 17. Aug. 1992

KIPPENHEIM am 17. Aug. 1992

Es gilt die Bauvorschriften 1990 (Wohngebietstyp 5. Nr.)