

GEMEINDE KIPPENHEIM

BEBAUUNGSPLAN

»STOLLENMATTE/MATTENLOCH/KEHNERFELD«

ÄNDERUNG BEREICH »KEHNERFELD«

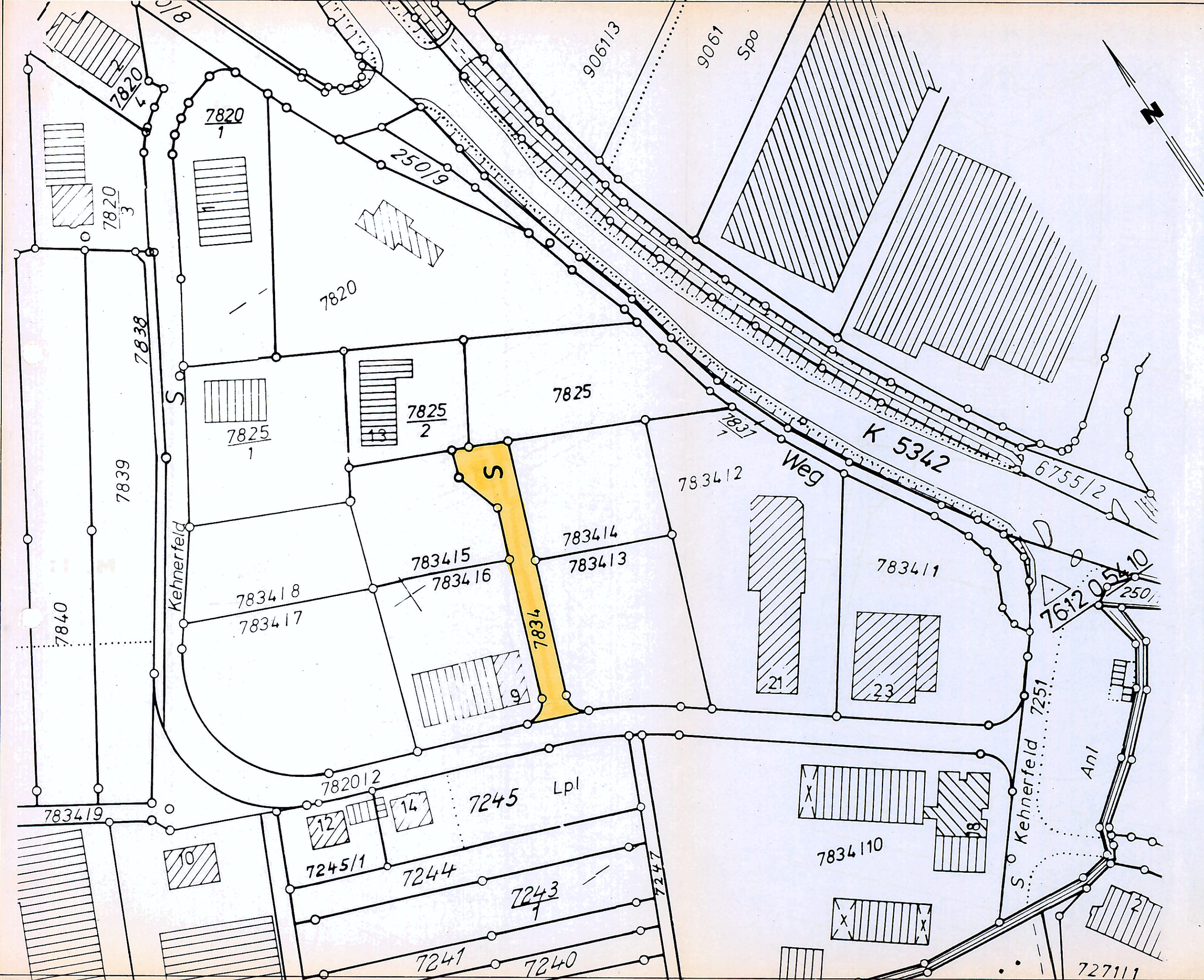

M. 1:1000

① Planbearbeiter
 ING.-BÜRO WILH. MUTTER
 VORM. PROF. DR. SCHMITT
 7500 KARLSRUHE 41
 PAULA-MODERSOHN-STRASSE 2
 TELEFON 0721/405516
 Karlsruhe, den 03.05.1993

(Handwritten Signature)
 (Unterschrift)

④ Beschluß als Satzung
 nach § 10 BauGB i. V. m. § 4 GO
 am 03.05.1993
 Kippenheim, den 03.05.1993

(Handwritten Signature)
 Bürgermeister



② Aufstellung des Bebauungsplans
 nach § 2 Abs. 1 BauGB durch Beschluß
 des Gemeinderats vom 08.03.1993
 Bekanntmachung 19.03.1993
 Kippenheim, den 19.03.1993

(Handwritten Signature)
 Bürgermeister

⑤ Inkrafttreten des Bebauungsplans
 mit der Bekanntmachung der Durchführung des Anzeigeverfahrens nach § 12 BauGB
 Ortsübliche Bekanntmachung
 am 28.5.1993 durch *Gemeindeblatt*

(Handwritten Signature)
 Bürgermeister



③ Öffentliche Auslegung
 nach § 3 Abs. 2 BauGB
 Ortsübliche Bekanntmachung
 am durch
 Öffentliche Auslegung
 vom bis
 den
 entfällt