

GEMEINDE KIPPENHEIM

DECKBLATT

ZUM BEBAUUNGSPLAN » BACHGARTEN «

M. 1:500

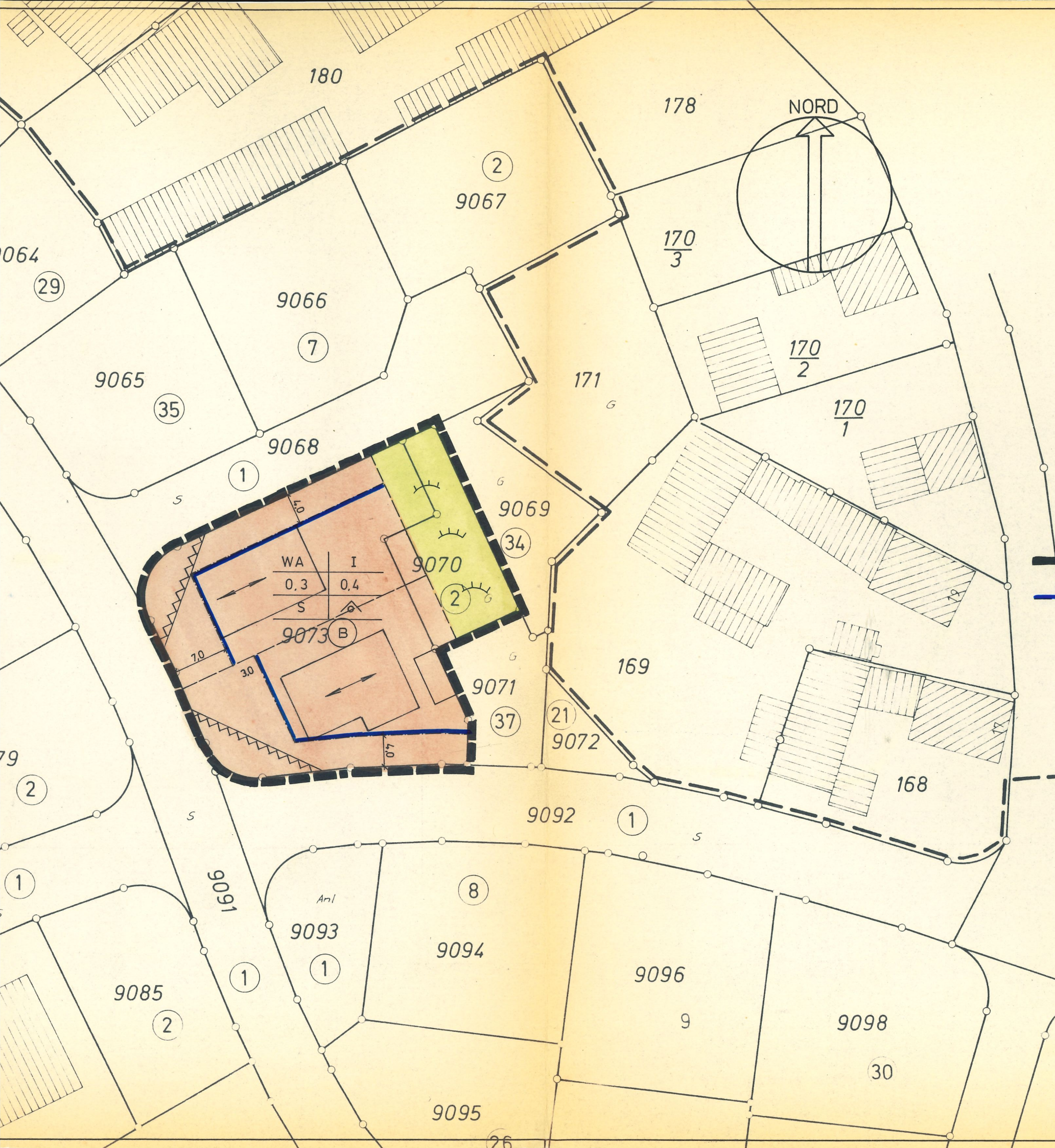

WA	I
0.3	0.4
S	A

--- GELTUNGSBEREICHSGRENZE
--- BAUGRENZE

ANTRAGSTELLER:
Kippenheim, den 29. 5. 1981



GEPLANT:
ING.-BÜRO WILH. MUTTER
VORM. PROF. DR. SCHMITT
7500 KARLSRUHE 41
PAUL-MODERSOHN-STRASSE 2
TELEFON 07 21/40 55 16
7. 4. 1981

Wilhelm Mutter

Bachgasse